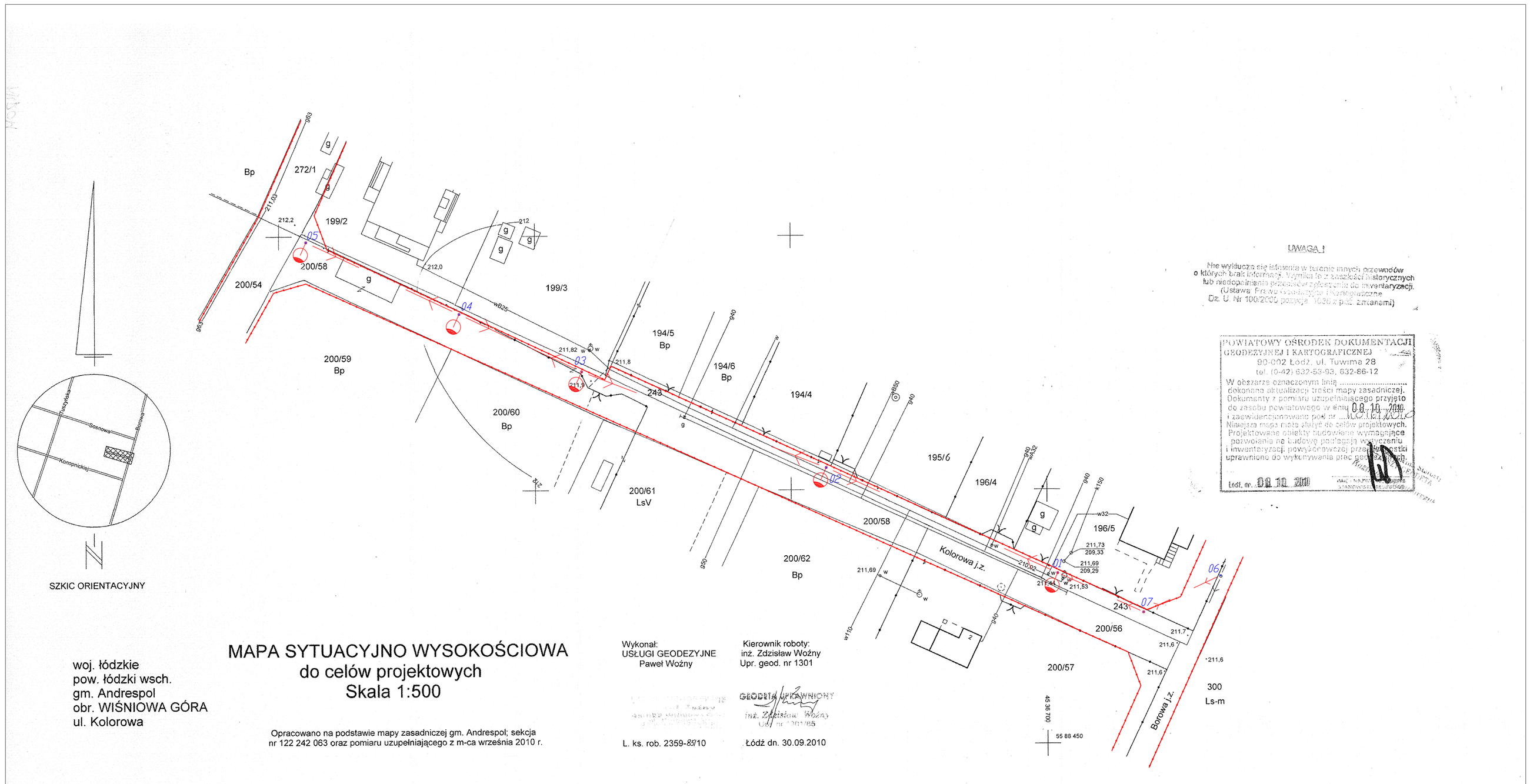

UWAGA !

Nie wyklucza się istnienia w terenie innych przewodów o których brak informacji. Wynika to z zaszłości historycznych lub niedopełnienia przepisów zgłoszenia do inwentaryzacji. (Ustawa: Prawo Geodezyjne i Kartograficzne Dz. U. Nr 100/2005 pozycja 1030 z poz. zmianami)

POWIATOWY OŚRODEK DOKUMENTACJI GEODEZYJNEJ I KARTOGRAFICZNEJ
90-002 Łódź, ul. Tuwima 28
tel. (0-42) 632-53-93, 632-86-12
W obszarze oznaczonym linią ..... dokonano aktualizacji treści mapy zasadniczej. Dokumenty z pomiaru uzupełniającego przyjęto do zasobu powiatowego w dniu 08.10.2010 i zaewidencjonowano pod nr ..... Niniejsza mapa może służyć do celów projektowych. Projektowane obiekty budowlane wymagające pozwolenia na budowę podlegają wytyczeniu i inwentaryzacji powykonawczej przez jednostki uprawnione do wykonywania prac geodezyjnych.
Łódź, dn. 08.10.2010

woj. łódzkie
pow. łódzki wsch.
gm. Andrespol
obr. WIŚNIOWA GÓRA
ul. Kolorowa

MAPA SYTUACYJNO WYSOKOŚCIOWA
do celów projektowych
Skala 1:500

Opracowano na podstawie mapy zasadniczej gm. Andrespol; sekcja nr 122 242 063 oraz pomiaru uzupełniającego z m-ca września 2010 r.

Wykonał:
USŁUGI GEODEZYJNE
Paweł Woźny

L. ks. rob. 2359-89/10

Kierownik roboty:
inż. Zdzisław Woźny
Upr. geod. nr 1301

GEODETA UPRAWNIONY
inż. Zdzisław Woźny
Upr. nr 1301/85

Łódź dn. 30.09.2010

LEGENDA:

- Słup oświetleniowy ŻN-10m + DUSb-70W
- wsp.07 Słup oświetleniowy ŻN-10m
- Linia napowietrzna AsXSn2x25mm2
- Linia regulacyjna

Niniejsza mapa jest fragmentem mapy sytuacyjno – wysokościowej do celów projektowych w skali 1:500 zaewidencjonowanej w MODGIK w Łodzi: nr 4016/2010 z dnia 8.10.2010
Za zgodność z oryginałem:

Ziemowit Goździk

Biuro Techniczno Handlowe ZET Łódź ul. Kilińskiego 87		
Stadium PROJEKT BUDOWLANY	Branża ELEKTRYCZNA	
Obiekt	WIŚNIOWA GÓRA ul. Kolorowa	
Treść Opracowania	Oświetlenie uliczne	Data 2010
Inwestor	Urząd Gminy Andrespol	Skal 1
Projektował	mgr inż. Ziemowit Goździk upr. nr 175/71/ŁM	Nr 1
Opracował	Michał Orsetti	
Sprawdził	mgr inż. Józef Ciach upr. nr 20/67	